

KORPSLEFJR 2024



DE GULE SPEJDERE

Glæd dig til Korpslejr 2024



Til alle gule spejdere i Danmark!

De Gule Spejdere mødes hvert femte år til én stor sommerlejr, med deltagelse af alle troppe fra hele landet. Tidligere korpslejre i bl.a. Rold Skov, Trævæld, Gurre, og senest i Nibe i 2019 med over 500 deltagere, står tilbage som store oplevelser for deltagere i alle aldre. I juli 2024 afholdes korpslejren igen, og her har du mulighed for at komme med!

Lejrledelsen har længe været i fuld gang med at planlægge den store korpslejr, som denne gang går til Næsbycentret ved Glumsø på Sydsjælland. Et stort og fantastisk spejdercenter med skov, sø, lejrpladser, sheltere og meget andet vil danne rammen om otte skønne sommerdage fyldt med spejderliv.

I denne invitation kan du læse lidt om hvad der skal ske for lige præcis din aldersgren, og få et indtryk af hvad du kan glæde dig til. Om du er ulveunge og skal jage Sher Khan med Akela, stifinder der skal bekæmpe rødfrakkerne eller tropspejder som skal tilbage til rødderne af det gamle spejderarbejde - så er der noget for dig!

Vi glæder os til at se dig på korpslejren 2024!



Fællesfoto fra korpslejren 2019 på spejdercentret Øksedal ved Nibe i Nordjylland

20/7-2024 til 27/7-2024

Næsbycentret

Lejren afholdes på KFUM-spejdernes store spejdercenter mellem Sorø og Næstved på Sydsjælland.

Du kan se billeder og læse mere om stedet på www.naesbycentret.dk



100-året for verdensjamboreen i 1924

Korpsets historie og arbejdsgrundlag bygger i høj grad på det oprindelige og traditionelle spejderarbejde. Et højdepunkt for dette var i 1924, hvor Danmark var vært for den såkaldte Verdensjamboree på Ermelundssletten udenfor København med deltagere fra mere end 15 lande. Lejren, som fik besøg af selveste Baden-Powell og Kong Christian X, var en kæmpe succes og var afgørende for spejderbevægelsens videre etablering i Danmark. På korpsolejren vil vi derfor hylde 100-året for den store lejr på flere måder i bl.a. programmet og med en museumsudstilling.



Tilmeld dig nu og få *Korpslejrknappen!*

Som i 1924, har vi produceret en særlig knap til korpsolejren med indgravering, som du kan få udleveret af din leder når du har tilmeldt dig. Skal du nå at få den før dine spejderkammerater? Så skynd dig at tilmelde dig hurtigst muligt!



Lav og medbring jeres tropsflag

Hver trop/gruppe skal medbringe ét tropsflag i målet 60 x 140 cm. Flaget skal hejses på den store flagplads, hvor hver trop får sin egen flagstang. Om flaget er trekantet, firkantet, broderet, malet, etc. er helt op til jer - bare målet holdes! Et eksempel ses her til højre.



Følg med på de sociale medier!

I månederne op til lejren vil vi løbende frigive videoer og informationer om lejren. Følg med på korpsets Facebook, Instagram eller YouTube og få en forsmag!



@DeGuleSpejdere_Danmark



De Gule Spejdere
i Danmark



@degulespejdereidanmark8787



RÅDSKLIPPEN

- Akela taler -



OH LYT OH ULVE!

Mowgli har brug for hjælp! I mange år har den barske tiger Shere Khan jaget i strid med junglens love og skabt splid og ødelæggelse blandt junglens folk.

Freden, der i årevis har hersket i junglen ved Seeonee-højene, er i fare. Junglens dyr skal stå sammen, hvis Shere Khan skal fordrives og freden få lov at blomstre.

Seeonee-koblet har i lang tid nu hørt rygter – rygter om, at Shere Khan forsøger at finde støtter blandt junglens folk, der kan hjælpe ham med at fjerne Akela som Seeonee-koblets leder. Lykkedes Shere Khan med at overvinde Akela, er alle junglens dyr i fare.

Vi mødes ved Rådsklippen ved første fuldmåne i juli 2024. Der vil I finde ud af, om I har det, der skal til, for at blive optaget i Seeonee-koblet og dermed få chancen for at hjælpe Mowgli og Akela med at fordrive Shere Khan og sikre freden i junglen!

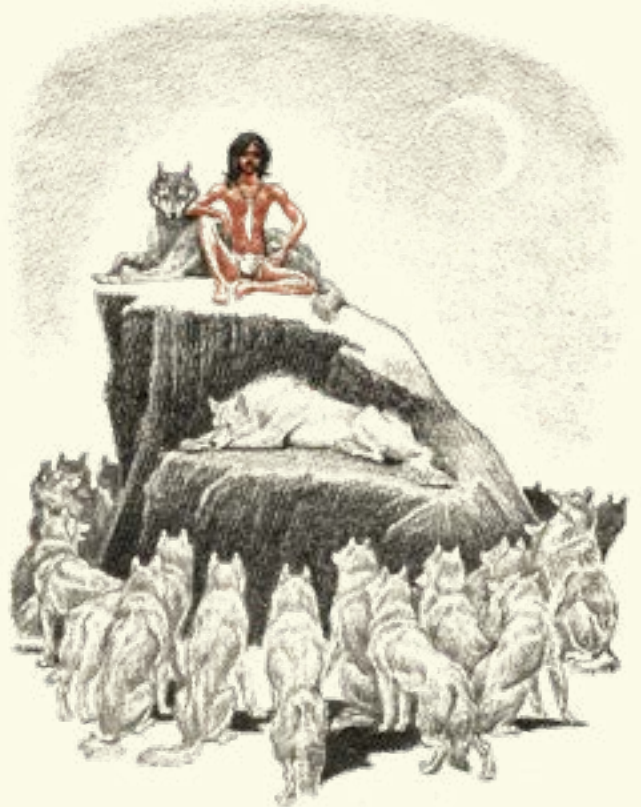

20/7-2024 til 27/7-2024

Stifinderlejren



Høvding Tonkawa hidkalder alle stifindere!

Det er lykkedes stammens bedste sniger, Falkeøje, at snige sig tæt på vores fjende, Rødfrakkerne, som har invaderet vores territorie. Han har nu sendt et røgsignal op der fortæller, at Rødfrakkerne planlægger at angribe alle landets stifinderstammer og stjæle nogle af vores vigtigste ejendele. Dette vil ødelægge vore aller helligste ritualer!

Men ak, vi ved bare ikke hvordan og hvornår. Derfor inviterer jeg, Høvding Tonkawa, alle landets stifindere til komme og deltage i *Tonkawas Udfordring*, så vi kan stoppe Rødfrakkerne i tide!

Vel mødt, I tapre stifindere fra hele landet!

- Høvding Tonkawa

Foropgave

Tonkawa og Krigshøvdingen har brug for jeres hjælp, til at vise Rødfrakkerne at vi er stærkere end nogensinde. Derfor er det vigtigt, at alle stammer får opdateret deres indianerudstyr, så alle indianere og høvdinger har deres indianertøj, fjerprydelser og tipier klar til jagten på Rødfrakkerne.



20/7-2024 til 27/7-2024

KAN DU HUSKE KORPS



KORPSLEJREN 2019 I NIBE?





TROPSPJDERNE

Kære tropspejdere

Vi glæder os helt vildt til at se jer på Næsbycenteret! Vi har allerede planlagt og fundet på nogle fede, sjove og spændende opgaver til jer. Så I kan godt glæde jer!

Ud over at I kan se frem til udfordringer og sjove aktiviteter som lejr sport, hike, orienteringsløb og madlavning over bål. I kan se frem til en hel uge i spejderkammeraters ånd. Det er nemlig på en korpsslejr, at man som tropspejdere har den største mulighed for at lære hinanden at kende på tværs af aldre, patruljer, troppe, endda landsdel. På korpsslejr får man kammerater, venskaber og minder for livet.

Som I måske allerede ved, så skal vi se tilbage på den første store lejr som blev afholdt i Danmark, nemlig Verdensjamboreen i 1924. Herfra vil hele korpsslejren drage inspiration og det er også tilfældet for den lejr som I skal være en del af hos tropspejderne. Vi vil introducere jer for forskellige aktiviteter som man kunne støde på i 1924 og så må vi se, om I kan klare det på samme vis som den gang. Mon ikke I bliver overraskede over, hvordan man gjorde dengang?

Inden vi mødes på lejren, vil vi bede jer om at fremstille en vimpel til jeres patruljetelt. Tegning, eksempler og mål kan I se på næste side. Der kommer også en video ud til jer, hvor I kan se eksemplerne nærmere. Det er meget vigtigt, at I overholder målene, så vimplerne bliver samme størrelse på alle telte. Vi håber at I vil gøre jer umage og tænke nogle gode tanker. Det er tanken, at I skal kunne anvende jeres vimpel på f.eks. landspatruljeturneringen, på jeres egne sommerlejre eller patruljeture.

Derfor - *alle* tropspejdere - skal I pakke jeres grejer og jeres gode humør til korpsslejr 2024 på Næsbycenteret!

Vi ser frem til at se jer!

Martin, John, Signe og Pernille



FOROPGAVE

Vimpel til patruljetelt

Forside (eksempler)

Bagside (eksempler)



20/7-2024 til 27/7-2024





Pionerlejren

Kalder alle pionerklaner i Danmark!

Tiden er endnu engang inde til at fatte jeres klanøkser, pakke rygsækkene og pudse støvlerne, for Korpslejren 2024 er lige rundt om hjørnet! Kom til Næsbycentret d. 20.-27. juli og vær med til i fællesskab at bygge pionerlejren "Ermelunden", der i en uge vil være et samlingssted for spejderkammerater fra hele landet.

Lejren tager afsæt i traditionelt spejderarbejde med inspiration fra forskellige Jamboreer igennem tiden. Dette bliver grundlaget for utallige spændende aktiviteter såsom håndværksopgaver, tilberedning af en helstegt okse, et brag af et eventyr på det helt enestående Jamboreetogt og meget mere. Der vil også være fokus på at gennemføre nogle af de omfattende punkter på pionerernes mærker, som kan være svære at nå til hverdag.

Vi ved at mange pionerer også er aktive ledere i de øvrige grene, og hvis man derfor kun har mulighed for at være i pionerlejren nogen af dagene er det også muligt. Dette meldes til teamet i god tid, så vi kan planlægge omkring det.

Foropgave

Hver pionerklan skal medbringe en foropgave i form af en lejrlanterne, så vi kan skabe en fantastisk stemning i "Ermelunden". Det er i høj grad en fri opgave, men der er enkelte krav som skal overholdes:

- Den skal bruge petroleum som brændsel
- Den skal være 30-40cm høj
- Den skal kunne både hænge og stå
- Alle materialer undtagen plast er tilladt

Man er meget velkommen til at medbringe mere end én lanterne.

Vi glæder os til at se jer i "Ermelunden"!

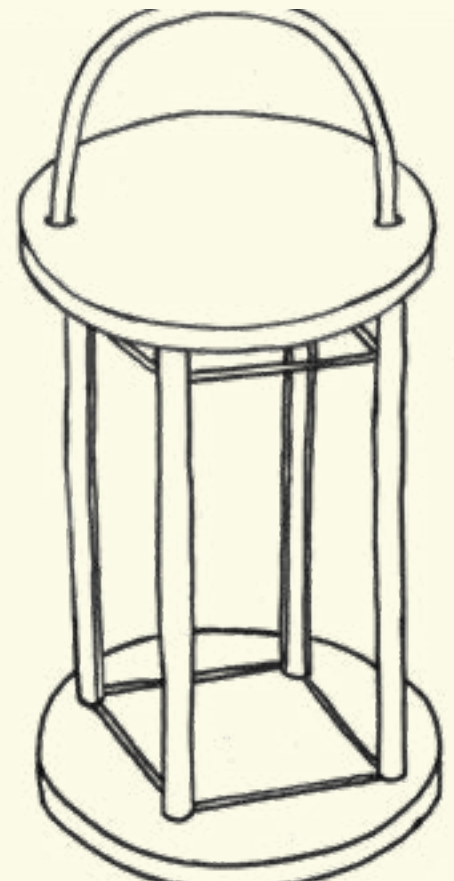
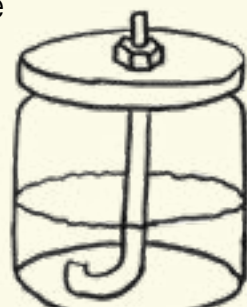

THE ROVER'S CORNER



Er du rover og er du vant til altid, at lave noget for andre? Så kom på korpslejre 2024 og prøv hvad spejderlivet også kan! Roverlejren er stedet, hvor du kan udfolde dine egne færdigheder.

Korpslejren 2024 er stedet for dig uanset hvordan du griber spejderarbejdet an. Om du er ny i spejderregi eller erfaren spiller ingen rolle. Roverlejren er et overflødighedshorn af værksteder. Om du vil lave noget til dine spejdere, stifindere, ulve, noget til hytten eller til dig selv - så er det stedet. Du kan arbejde alene eller sammen med andre, på den måde du har lyst til.

Hvad har vi på programmet? Byg en cykelambulance eller en vandcykel. Lav smykker af hesteskosøm og naturmaterialer. Lav dit eget liggeunderlag, eller en siddepude. Fremstil ost. Byg din egen rygsækramme. Alt laves selvfølgelig i en klassisk spejderlejr vi selv bygger efter fineste pioneringsstandard.

Og psst... vi har lejrens absolut bedste madplan!

Foropgave

Korpslejren byder også på en foropgave for rovere. I skal hver især lave jeres egen tveje, fortrinsvis i naturmaterialer. Den kan dekoreres efter ejerens eget ønske eller behov.

Tænk over hvilken historie der skal knyttes til din tveje.

Er den lavet af en træsort der betyder noget for dig?

Er den fældet et specielt sted?

Har du udsmykket den med dit særkende?

Har du haft den med på et eventyr?

Mulighederne er ubegrænsede!



20/7-2024 til 27/7-2024

Den Praktiske side



Adresse for lejren er Skelbyvej 126, 4171 Glumsø

Dato for lejren er fra lørdag d. 20. juli til lørdag d. 27. juli 2024

For- og efterlejr afholdes 18.-19. juli hhv. 28.-29. juli. Deltagere skal være fyldt 18 år, og tilmelder sig via gruppens tilmelding. Der gives 25% i rabat på lejrens pris pr. dag man deltager.

Ankomsttidspunkt per gruppe sættes i 1. kvartal 2024. Ønsker herom kan sendes til lejrledelsen

Frivillige er meget velkomne. Vi søger frivillige til både praktisk hjælp, lejravis og køkkenholdet.

Tilmelding & betaling foregår forskelligt, om du er deltagende spejder, gruppens tilmeldingsansvarlige eller er frivillig hjælper.

- Deltagende *ulve, stifindere, spejdere, pionerer, rovere, ledere* og *gruppens hjælpere* (f.eks. forældre) tilmelder sig lokalt i grupperne iht. gruppens praksis
- *Gruppens* tilmelding sker samlet senest 1/5 for alle aldersgrene til lejrledelsen i udsendt blanket af én tilmeldingsansvarlig per gruppe.
- *Køkkenhold og øvrige frivillige* der ønsker at ligge en praktisk indsats for lejren tilmelder sig direkte til lejrledelsen via Nemtilmeld på <https://gulspejder.nemtilmeld.dk/71/>

Allergener videremeldes i de respektive tilmeldingskanaler.

Kontaktliste på lejrens hovedansvarlige findes nedenfor. Ledere er velkomne til at række ud til nedenstående ansvarlige, hvis de ønsker at høre mere om de enkelte grenes program i detaljer.

Husk at du som deltager først og fremmest skal tage fat i din nærmeste leder!

| Rolle | Navn | Telefon | Mail |
|----------------------|----------------------|----------------|--------------------------------|
| Lejrchef | Nicklas Borch | 5048 8786 | knob@knob.dk |
| Økonomi & tilmelding | Rasmus Bech | 2290 1402 | rasmusmbech@gmail.com |
| Køkkenansvarlig | Michael Forsø Kragh | 4084 8201 | kanon@begavet.dk |
| Ulve | Louise Møbius | 3031 6909 | louise.m.h@hotmail.com |
| Stifindere | Anders Larsen | 3131 1197 | anderslarsen412@hotmail.com |
| Tropspejdere | Pernille Lerdangaard | 5192 8612 | pernille.lerdangaard@gmail.com |
| Pionerer | Claudia Petersen | 5115 3145 | claudi99@live.dk |
| Rovere | Asbjørn Thomsen | 2028 5268 | asbjorn.t@hotmail.com |

